



DAASOLEE ARCHITECTS



[Http: www_daasolee.com](http://www.daasolee.com)

We Design For The Better Environment



History & Profile

(주)건축사사무소 다솔은

설계 초기단계부터 건축주와 함께 디자인 목표를 설정하고,
설계진행 단계마다 충분한 소통을 통하여
건축주가 원하는 고유한 건축물을 함께 만들어 가고 있습니다.

이러한 저희들의 서비스로

스케줄에 의한 사업진행
계획공사비 범위유지
완성도 높은 건축물 준공
건축물의 사용시점을 정확히 할 수 있습니다.

저희는 사업의 기획단계를 강화하여 사업성 검토에서부터
인문적, 환경적, 법률적 제반사항에 대한 조사와 분석에까지
소홀함이 없도록 최선을 다하고 있습니다.

건축서비스

- 기획설계 및 사업성검토
- 건축설계(계획설계, 기본설계, 실시설계)
- 시공감리
- 공사비견적 및 계약지원

지역개발 및 아파트단지 개발계획

관광단지 계획

기존 건축물의 리모델링설계

건축물 외부 환경 디자인 및 인테리어 설계

기타 건축관련 컨설팅, 자문

衣食住이야기

옷을 짓고
밥을 짓고
집도 지었다,
살 이었다.

맵씨 나는 옷을 입고
맛 나는 밥을 먹고
멋진 집에 살고 싶다.
꿈과 희망이다.

격에 맞는 맵씨 나는 옷은 품위를 더하고
사랑이 담긴 맛 나는 밥은 든실함을 지켜주고
정성이 깃든 멋진 집은 행복함을 안겨준다.

일상의 삶을 넘어 꿈과 희망을 더한
정성이 깃든 멋진 집을 짓는 것
그것이 우리가 가고자 하는 길이다.

짓기 위해 지금도 우리는
당신의 품위를 생각하고
당신의 든실함을 고민하고
당신의 행복함을 그려본다.

대표이사

이성배

WE DESIGN FOR
THE BETTER ENVIRONMENT



이 성 배 LEE SEONG BAE | 건축사

주요 학력 및 경력

- 1990 중앙대학교 공과대학 건축학과 졸업
- 1992 중앙대학교 대학원 건축학과 졸업(석사)
- 1992~1995 건축환경연구소 광장
- 1995~1997 (주)종합건축사사무소 시.건축
- 1997~1999 (주)성미 종합건축사사무소 소장
- 1999~2004 (주)도달스페이스 종합건축사사무소 대표이사
- 2005~2012 (주)충신이앤씨 종합건축사사무소 대표이사
- 2012~현재 (주)건축사사무소 디솔 대표이사

자격

건축사 (제 6704호)

강의 활동

- 1997~2000 부천대학교 건축학과 강의
- 2000~2005 중앙대학교 건축학과 강의
- 2004~2008 세경대학교 건축학과 겸임교수
- 20015~현재 중앙대학교 건축학과 강의

주요 작품

- HOH 힐리데이비슨 코리아 신축설계
- (주)JOIN 본사사옥 신축 설계
- 삼성동 S-TOWER 신축 설계
- 삼성동 S 사옥 신축설계
- 신시동 신안과빌딩 신축 설계
- 삼성동 DUE 빌딩 신축 설계
- 논현동 BK타워 신축 설계
- 논현동 1ST-AVENUE 신축 설계
- 역삼동 A타워 신축 설계
- KT&G 가평 동화 연수원 마스터플랜 계획안
- 방배동 JS DUE 신축 설계
- 동송동 리트모 빌딩 신축 설계
- 오금동 성요셉성당 리모델링
- 시당동 시제관 신축 설계
- 경남 남해 스포츠 파크 가족호텔 신축 설계
- 녹십자 오창 바이오 생산단지 신축 설계
- 일동 사이판랜드 가족호텔 계획안
- 강원도 화천 관광 온천단지 계획안
- 제주 그린랜드 마스터 플랜 계획안
- 광역시 양광 타워 계획안
- 문촌동 에리즈 타워 계획안
- 대학로 유지컬/ 연극 전용극장 계획안
- KT&G 강서지점 신축 설계
- KT&G 양산 물류창고 증축 설계
- KT&G 사천지점 신축 설계
- KT&G 구미지점 신축 설계
- 한국외대 대학원 외벽 리모델링 현상설계
- 죽전 하늘의 문 성당 현상설계
- I-PARK 김포 한강신도시 공동주택 현상설계
- 중앙대학교 약학대 현상설계







CONTENTS

- HOH 할리데이비슨 코리아 신축 설계(1단지)
- HOH 할리데이비슨 코리아 신축 설계(2단지)
- HOH 할리데이비슨 코리아 신축 설계(3단지)
- (주)JOIN 본사사옥 신축 설계
- 노기남기념관 신축설계
- 죽전 하늘의문 성당 신축설계
- 마천동성당 환경개선공사
- 수명신성당 신축설계
- 모곡동 성요셉성당 환경개선공사
- 전주교 수원교구 군포성당 환경개선공사
- Novitas 대인학교 신축설계
- 대학로 유지컬/연극 극장 계획안
- KT&G 사천지점 신축설계
- 삼성동 두에빌딩 신축설계
- 방배동 JS DUE 신축설계
- 삼성동 S 사옥 신축설계
- 신사동 신안과빌딩 신축설계
- 논현동 BK 타워 신축설계
- 논현동 1ST-AVENUE 신축설계
- 역삼동 A타워 신축설계
- 삼성동 S-TOWER 신축설계
- 갈락시 암팡타워 계획안
- 둔촌동 애리즈타워 계획안
- 성북동 단독주택 신축설계
- 공세리 창조관 신축설계
- 속초 Habor park 계획안
- 현대성우오토모티브코리아 총주2공장 연구동 신축설계
- 현대성우오토모티브코리아 총주2공장 연구/사무동 신축설계
- 강원도 화천 관광 온천단지 계획안
- 녹십자 오창BIO 생산단지 신축설계
- 남해 스포츠파크 가족호텔 계획안

근린생활시설

Commercial

용인 HOH 할리데이비슨

HARLEY-DAVIDSON KOREA(1단지)

위 치 : 경기도 용인시 기흥구 신갈동

용 도 : 근린생활시설

규 모 : 지하 1층, 지상 2층

연 면 적 : 1,452.15㎡



근린생활시설

Commercial

용인 HOH 할리데이비슨

HARLEY-DAVIDSON KOREA(2단지)

위 치 : 경기도 용인시 기흥구 신갈동

용 도 : 근린생활시설

규 모 : 지상 2층

연 면 적 : 1,342.02㎡



근린생활시설

Commercial

용인 HOH 할리데이비슨

HARLEY-DAVDSON KOREA(단3지)

위 치 : 경기도 용인시 기흥구 신갈동

용 도 : 근린생활시설

규 모 : 지상 2층

연 면 적 : 1,091.67㎡



근린생활시설

Commercial

(주)조인 사옥

JOIN OFFICE BUILDING

위 치 : 경기도 용인시 기흥구 신갈동

용 도 : 근린생활시설

규 모 : 지하 1층, 지상 3층

연 면 적 : 1,309.68㎡



업무시설

Business

KT&G 사천지점

KT&G SACHEON BUILDING

위 치 : 경남 사천시 사남면 월성리

용 도 : 업무시설

규 모 : 지상 2층

연 면 적 : 646.73㎡



업무시설

Business

삼성동 두에빌딩

Bldg. DUE

위 치 : 서울시 강남구 삼성동

용 도 : 업무시설

규 모 : 지하 2층, 지상 14층

연 면 적 : 2,513.51㎡



업무시설

Business

방배동 JS DUE

JS DUE Office

위 치 : 서울시 서초구 방배동

용 도 : 업무시설

규 모 : 지하 3층, 지상 8층

연 면 적 : 2,996.27㎡



삼성동 S사옥

S Office Building

위 치 : 서울시 강남구 삼성동

용 도 : 업무시설

규 모 : 지하 4층, 지상 12층

연 면 적 : 4,568.72㎡



업무시설

Business

신사동 신안과빌딩

Sin-Ophthalmologist

위 치 : 서울시 강남구 신사동

용 도 : 업무시설

규 모 : 지하 3층, 지상 15층

연 면 적 : 2,176.17㎡

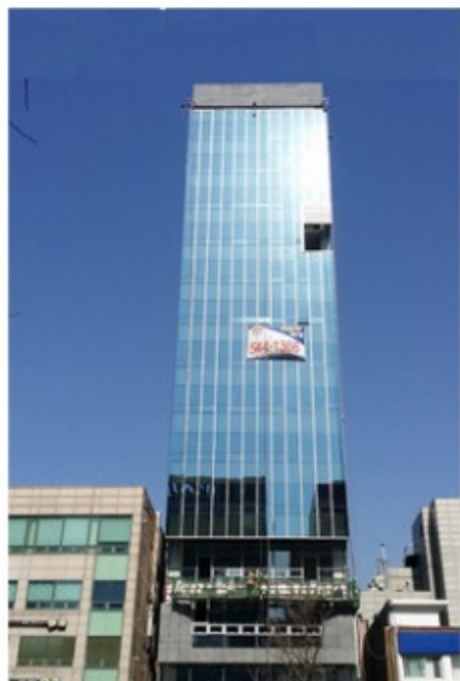

업무시설

Business

논현동 1ST-AVENUE 1ST-AVENUE TOWER

위 치 : 서울시 강남구 논현동

용 도 : 업무시설

규 모 : 지하 2층, 지상 16층

연 면 적 : 3,168.80㎡



업무시설

Business

논현동 BK타워

BK Tower

위 치 : 서울시 강남구 논현동

용 도 : 업무시설

규 모 : 지하 3층, 지상 16층

연 면 적 : 2,227.30㎡



업무시설

Business

삼성동 S-Tower

S-Tower

위 치 : 서울시 강남구 삼성동

용 도 : 업무시설

규 모 : 지하 6층, 지상 15층

연 면 적 : 4,748.54㎡



업무시설

Business

역삼동 A타워

Yeoksam-dong A-Tower

위 치 : 서울시 강남구 역삼동

용 도 : 업무시설

규 모 : 지하 3층, 지상 15층

연 면 적 : 5,859.29㎡



주거시설

Living

갤럭시 암팡타워

Galaxy Ampang Tower

위 치 : 말레이시아 암팡

용 도 : 주상복합

규 모 : 지하 1층, 지상 32층

연 면 적 : 232,872.00㎡



주거시설

Living

둔촌동 애리즈타워

Dunchon-dong Ares Tower

위 치 : 서울시 강동구 둔촌동

용 도 : 주상복합

규 모 : 지하 3층, 지상 15층

연 면 적 : 1,511.52㎡

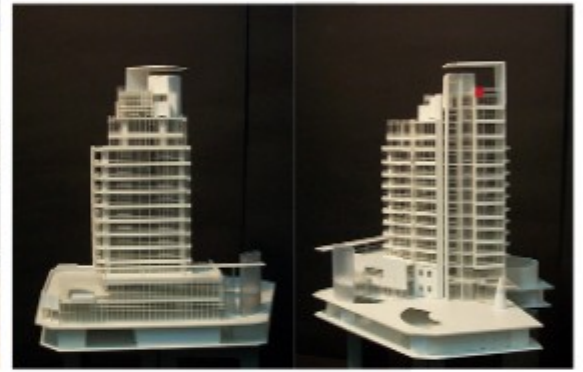

주거시설

Living

성북동 단독주택

Seongbuk-dong Detached House

위 치 : 서울시 성북구 성북동

용 도 : 주거시설

규 모 : 지하 1층, 지상 2층

연 면 적 : 772.87㎡



주거시설

Living

공세리 창조관

Gongse-ri Detached House

위 치 : 경기도 양평군 개군면 공세리

용 도 : 주거시설

규 모 : 지상 2층

연 면 적 : 172.10㎡



주거시설

Living

하갈동 전원주택단지

Hagal-Dong Country House

위 치 : 경기도 용인시 기흥구 하갈동

용 도 : 단독주택

규 모 : 지하1층 / 지상3층

연 면 적 : 2,403.37㎡

연 도 : 2016



주거시설

Living

속초 Haobr Park Sokcho Harbor Park

위 치 : 강원도 속초시 동명동

용 도 : 주거시설

규 모 : 지하 4층, 지상 19층

연 면 적 : 30,061.20㎡



공장

Factory

성우오토모티브 충주2공장 연구동

SUNGWOO AUTOMOTIVE CHUNGJU LABORATORY

위 치 : 충북 충주시 용탄동

용 도 : 공 장

규 모 : 지상 3층

연 면 적 : 3,296.02㎡



공장

Factory

현대성우오토모티브 경주공장 연구/사무동

HYUNDAI SUNGWOO AUTOMOTIVE GYEONGJU LABORATORY/OFFICE

위 치 : 경북 경주시 건천읍 용명리

용 도 : 공장

규 모 : 지상 3층

연 면 적 : 6,023.91㎡



업무시설

Business

강원도 화천 관광 온천단지

Tourist Hot Spring Complex MasterPlan

위 치 : 강원도 화천군 하남면 삼화리

용 도 : 업무시설

규 모 : 지하 2층, 지상 15층

연 면 적 : 420,125.00㎡



업무시설

Business

녹십자 오창 Bio 생산단지

BIO PRODUCTION COMPLEX, O-CHANG

위 치 : 충청북도 청원군 오창면 옥산면 일대

용 도 : 업무시설

규 모 : 지상 3층

연 면 적 : 126,611㎡



숙박시설

Accommodation

남해 스포츠파크 가족호텔

Sports Park Family Hotel, Southern Sea

위 치 : 경상남도 남해군 서면 서상리

용 도 : 숙박시설

규 모 : 지하 1층, 지상 9층

연 면 적 : 9,998.67㎡



문화시설

Culture

대학로 뮤지컬/연극 극장

Daehak-Ro Musical/Act Theater

위 치 : 서울시 종로구 동숭동

용 도 : 문화집회시설

규 모 : 지하 3층, 지상 5층

연 면 적 : 7,721.36㎡



종교시설

Religion

노기남 기념관(성모병원 사제관) Sadang-dong Priest's Office

위 치 : 서울시 동작구 사당동
용 도 : 종교시설/기숙사
규 모 : 지하 2층, 지상 7층
연 면 적 : 3,578.63㎡
연 도 : 2007



종교시설

Religion

죽전 하늘의 문 성당 (지명현상설계) _ 2등

Jukjeon Church door in the sky

위 치 : 경기도 용인시 수지구 죽전동

용 도 : 종교시설

규 모 : 지하 2층, 지상 4층

연 면 적 : 4,705.05㎡

연 도 : 2009



종교시설

Religion

마천동성당 환경개선공사 Macheon Cathedral Remodiling

위 치 : 서울특별시 송파구 마천동

용 도 : 종교시설

규 모 : 지하 1층, 지상 3층

연 면 적 : 3,003.52㎡

연 도 : 2010

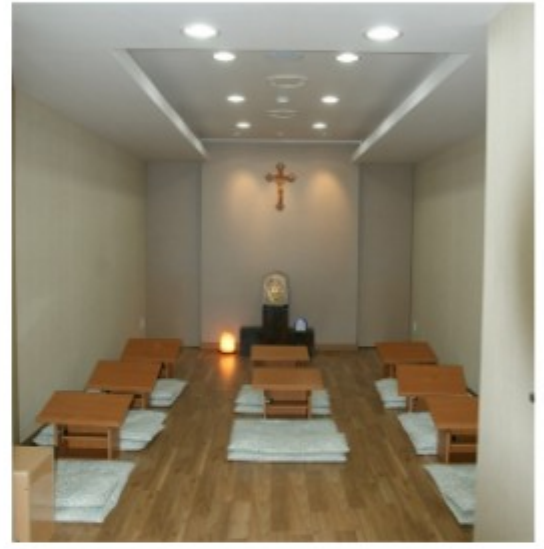

종교시설

Religion

오금동 성요셉성당 환경개선공사 Ogeum-dong St. Joseph's cathedral

위 치 : 서울특별시 송파구 오금동

용 도 : 종교시설

규 모 : 지하 1층, 지상 6층

연 면 적 : 2,065.32㎡

연 도 : 2012

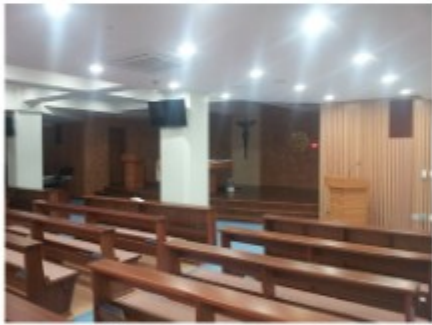

종교시설

Religion

천주교 수원교구 군포성당 환경개선공사 Gunpo Cathedral remodeling

위 치 : 경기도 군포시 재궁동

용 도 : 종교시설

규 모 : 지하 1층, 지상 4층

연 면 적 : 4,143.10㎡

연 도 : 2015



문화시설

Culture

국립 춘천박물관 복합문화관 건립공사

Chuncheon National Museum Complex Cultural Center

위 치 : 강원도 춘천시 우석로 70

용 도 : 문화및집회시설 (박물관)

규 모 : 지하 1층, 지상 2층

연 면 적 : 4,438.28㎡

연 도 : 2017



근린생활시설

Business

역삼동 한티빌딩

Yuksam-Dong Hanti Building

위 치 : 서울시 강남구 선릉로311 (역삼동,765-7)

용 도 : 근린생활시설

규 모 : 지하2층 / 지상6층

연 면 적 : 2,844.27㎡

연 도 : 2017



Good Design Good Service

(주)건축사사무소 다솔에서는

자연과 인간이 일체감을 이룰 수 있는
편리하고 쾌적한 자연속의 건축을 지향하며,
독창적이고 아름다운 건축물을 이끌어 내기 위해
인문, 자연, 기술의 근원에 대한 끊임없는 질문을 던지며
행복한 집짓기를 계속 해오고 있습니다.

(주)건축사사무소 다솔에서는

설계 초기단계부터 건축주와 함께 디자인 목표를 설정하고,
각 단계마다 충분한 설명을 통해
건축주가 원하는 고유한 건물을 함께 만들어 가고 있습니다.

이러한 저희들의 서비스로 건축물의 완성도를 높이고,
설계와 시공일정을 정확히 예측하여
적절한 시점에 자금집행을 할 수 있습니다.

저희는 개발기획단계를 강화하여 사업성 검토에서부터
인문적, 환경적, 법률적제반사항의 조사와 분석에까지
소홀함이 없도록 최선을 다하고 있습니다.





지구단위계획(안)수립, 실시설계, 상세설계 및 보고서
지역개발 및 아파트 단지의 개발계획 및 관련 설계
관광단지의 개발계획 및 관련 설계
일반건축물의 컨설팅, 계획, 설계, 감리
건축물의 외부 환경 및 인테리어 설계
기존 건축물의 진단 및 리모델링 컨설팅

서울특별시 송파구 가락로 163, 302호
T.(02)552 9962 F.0504-056-2127
E-mail. daasolee@naver.com
Home page. www.daasolee.com

(주)건축사사무소 다솔
DAASOLEE ARCHITECTS
2014. 08.